神戸生まれのラグジュアリーバスツアーブランド「真結」

真結（ゆい）とは

YUI PRIMA

風呂敷の正式な結び方で、一度結ぶと解けにくい
“真結び”に由来する「真結」。
日本中の“本物に出会う旅”をコンセプトに、
地域と人、人と人との結びつきを深めていただきたく
名付けられた神戸生まれの旅のブランドです。
2016年の誕生から丸10年。
2026年秋、東京で「真結」第二章が始まります。

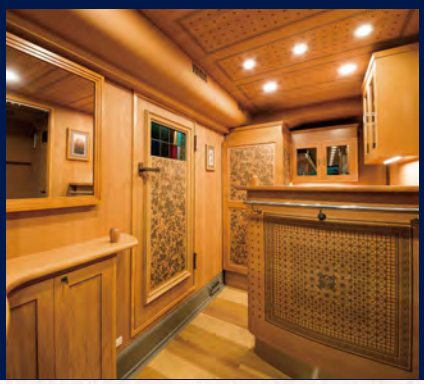

YUI PRIMA デザイナー

水戸岡（みとおか）　鋭治（えいじ）

1947 年岡山県生まれ。JR 九州の駅舎、ブルートレイン「富士」等、鉄道車両のデザインは鉄道ファンの枠を超え大注目を集め、ローレル賞、日本鉄道賞、グッドデザイン賞、通商産業大臣賞など数多くの賞を受賞。主なデザイン作品に、JR 九州の新幹線 800 系、クルーズトレイン「ななつ星 in 九州」などがある。

©白鳥真太郎撮影

岩の湯　奥行30m湯滝の落ちる名物洞窟風呂

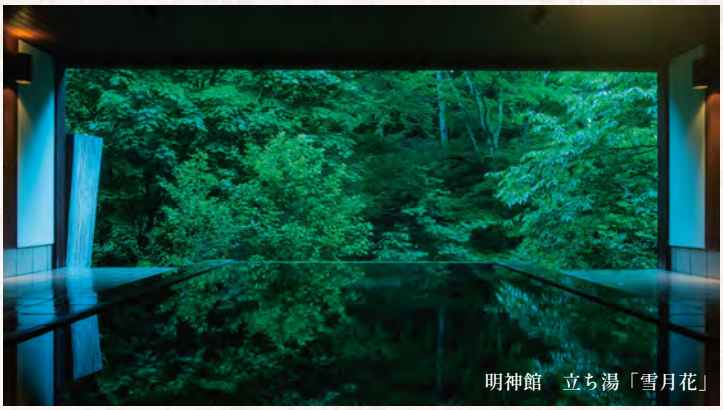

明神館　立ち湯「雪月花」

はるばる行きたい憧れの秘湯宿

2泊3日

「扉温泉明神館」
「花仙庵 仙仁温泉岩の湯」

「花仙庵 仙仁温泉岩の湯」は、北信濃の静けさと温もりに満たされた山里の一軒宿。客室十八室の小さな宿ですが、心地良い空間とスタッフのおもてなしから、予約困難な宿として全国に知られる信州屈指の人気宿です。温泉が滝のように流れる奥行き 30mの名物洞窟風呂、自然と一体となった四つの貸切風呂、野菜を中心とした体に優しい会席料理、そしてふるさとのお母さんのようなおもてなし。
旅の理想郷がここにあります。

【出発日】　2026年12月14日(月)

【旅行代金】（お1人様・税込）

	2泊目 岩の湯お部屋タイプ	
	仙郷亭 10畳＋洋間、テラス	離れ仙山亭 10畳＋次の間、洋間、テラス
2名1室	258,000円	270,000円
1名1室	354,000円	366,000円

【行程】

1日目	東京駅（9:00頃）発 ― 諏訪別邸朱白（和食膳）― 国宝・旧開智学校（擬洋風建築の小学校を案内付見学）― 山辺ワイナリー（ホテル送迎バスに乗換）― 扉温泉（宿泊）	／昼夕
2日目	宿泊箇所 ― 山辺ワイナリー（ゆいプリマに乗換）― 松本市美術館（草間彌生作品鑑賞）― うなぎ割烹さくらや（鰻料理）― 碌山美術館（荻原碌山の作品鑑賞）― 仙仁温泉（宿泊）	朝昼夕
3日目	宿泊箇所 ― 小布施（栗と北斎の町自由散策）― 善光寺（精進料理のご昼食後、案内付参拝＆戒壇めぐり）― 東京駅（18:30頃）着	朝昼／

※帰着時間は予定時間であり、途中の交通状況により前後する場合がございます。

■発着地：東京駅
■利用バス：YUI PRIMA（運行会社：東急バス株式会社）
■最少催行人員：4 名様
■添乗員：アテンダントが同行
■宿泊：1 泊目／扉温泉明神館（お鷹棟・洋室）
　　2 泊目／花仙庵 仙仁温泉岩の湯（和室＋洋間）
■食事：朝 2 回、昼 3 回、夕 2 回
※本ツアーの参加者は中学生以上に限ります。

世界的ホテリエが生み出す旅館

2泊3日

Azumi Setoda
レモン色に染まる瀬戸内

青い海と色鮮やかな木々に囲まれ、心地よい潮風が漂う生口島・瀬戸田。豪商の邸宅を受け継ぐ旅館「Azumi Setoda」に滞在し、島の柑橘と瀬戸内の幸を心ゆくまで味わっていただきます。

レモン色に染まる、この島ならではの時間をゆっくりとお過ごしください。

Azumi Setoda 外観

HOTEL RIDGE 洋奏テラス

【出発日】　2026年12月3日(木)

【旅行代金】（お1人様・税込）

東京発着	2名1室	388,000円
	1名1室	466,000円
現地発着 福山駅　発 新神戸駅着	2名1室	352,000円
	1名1室	430,000円

【行程】

1日目　東京駅（8:00~9:00）発 🚅 ＜グリーン車指定席／車中弁当昼食＞ 🚅 福山駅 —（しまなみ海道）— 平山郁夫美術館（館長又は専門員による案内付）— Azumi Setoda（到着後、福山藩御用菓子司「虎屋本舗」職人による和菓子作り体験／宿泊）　／弁夕

2日目　Azumi Setoda（レモン農家・永井英夫氏による自然農法レモン作りの話、香りと味覚で感じるレモン体験）— レモン谷（車窓）— 旅館さわき（和食膳）—（来島海峡大橋）— 宿泊箇所　朝昼夕

3日目　宿泊箇所 — 大塚国際美術館（世界初の陶板名画美術館／音声ガイド付）— 鳴門海月（会席料理）—（大鳴門橋）— 淡路ハイウェイオアシス —（明石海峡大橋）— 新神戸駅 🚅＜グリーン車指定席＞🚅 東京駅（19:00~20:00）着　朝昼／

■発着地：東京駅・現地（福山駅発・新神戸駅着）
■利用バス：YUI PRIMA（運行会社：神姫観光株式会社）
■最少催行人員：4名様
■添乗員：1日目東京駅から3日目東京駅まで
■宿泊：1泊目／Azumi Setoda（檜風呂付和室ベッドルーム）2泊目／ホテルリッジ（洋室又は和洋室）
■食事：朝2回、昼3回（1日目弁当）、夕2回
※本ツアーの参加者は中学生以上に限ります。

募集型企画旅行契約
●この旅行は神姫観光（株）（以下「当社」といいます）が企画・募集し実施する国内旅行であり、この旅行に参加されるお客様は当社と募集型企画旅行契約を締結することになります。●募集型企画旅行契約の内容・条件は、ホームページ、パンフレット、お申し込み時にお渡しする旅行条件書、出発前にお渡しする最終旅行日程表及び当社旅行業約款（募集型企画旅行契約の部）によります。

旅行のお申し込み及び契約の成立について
●旅行のお申し込みは、所定の申込書にご記入の上、申込金を添えてお申し込みください。旅行契約は申込金をいただいた時に成立したものとします。●電話での予約申し込みの場合は、翌日から3日以内に上記の申し込み手続きをお願いします。この場合にも、申込金をいただいた時に旅行契約が成立するものとします。（インターネットでのお申し込みの場合は、旅行代金全額のお支払いが必要となります。）●申込金は旅行代金、取消料又は違約金の一部として取り扱います。

旅行代金のお支払いについて
旅行代金は旅行出発日の前日からさかのぼって起算して21日目にあたる日までにお支払いいただきます。

●申込金（お一人につき）

旅行代金	申込金
30万円以上	ご旅行代金の20%以上旅行代金まで
30万円未満	60,000円以上旅行代金まで
25万円未満	50,000円以上旅行代金まで
20万円未満	40,000円以上旅行代金まで
15万円未満	30,000円以上旅行代金まで

旅行代金に含まれるもの
旅行中の交通費・宿泊費・食事代・入場料・拝観料・消費税等諸税は旅行代金に含まれています。但し、特殊コースのため食事代・入場料・拝観料を含まない場合はパンフレット内の各コースに記載します。なお当社は旅行特別補償保険に加入しています。

旅行代金に含まれないもの
旅行日程に記載のない交通費、空港使用料等の諸経費及び個人的性質の諸費用は含まれません。

取消料について
お申し込み後、お客様の都合による取消の場合、次の取消料を申し受けます。

●取消料（お一人につき）

取消日		取消料
旅行出発日の	21日（日帰りは11日）前まで	無　料
	20日（日帰りは10日）から8日前まで	旅行代金の20%
	7日前から2日前まで	旅行代金の30%
	前日に取消	旅行代金の40%
	出発日当日の取消	旅行代金の50%
	無連絡不参加・旅行開始後の解除	旅行代金の100%

※取消日はお客様が当社の営業日、営業時間内にお申し出いただいた時を基準とします。※本表の適用に当たって「旅行開始後」とは、約款の別紙特別補償規定第二条第三項に規定する「サービスの提供を受けることを開始した時」以降をいいます。

旅行の中止について
最少催行人員に満たない場合、及び運送機関の大幅なスケジュール変更等により予定通りの行程が実施不可能になった場合は、旅行を中止する場合があります。その場合は申込金及びすでにお預かりした旅行代金の全額をお返しいたします。ご出発の3週間前の時点で最少催行人員に満たない場合は、催行を中止させていただきます。

個人情報の取扱いについて
弊社は、申込書に記載された個人情報について、お客様との連絡のために利用させていただくほか、お客様がお申し込みいただいた旅行において旅行サービスの手配及びそれらのサービス受領のための手続きに必要な範囲内、当社の旅行契約上の責任、事故時の費用等を担保する保険の手続き上必要な範囲内、並びに旅行先の土産店でのお客様のお買物等の便宜のために必要な範囲内、及びより良い商品の開発や商品のご案内をお客様にお届けするために必要な範囲内で利用させていただきます。また当社は、お客様の貸切バスなど運送機関へのご乗車をスムーズに案内するため、お客様のお名前の呼び出しや貼り出しをする場合がございます。この他、当社は ①当社及び当社の提携する企業の商品やサービス、キャンペーンのご案内 ②旅行参加後のご意見やご感想の提供のお願い ③アンケートのお願い ④特典サービスの提供 ⑤統計資料の作成 ⑥メールマガジンの配信に、お客様の個人情報を利用させていただくことがあります。

旅行条件の基準期日
この旅行条件は、2026年5月1日を基準としています。その他の事項については、募集型企画旅行約款、旅行条件書によります。

運行バス会社　東急バス株式会社／神姫観光株式会社

旅行企画・実施
神姫観光株式会社
〒670-0935 兵庫県姫路市北条口1丁目17番地
（観光庁長官登録旅行業2108号）
ボンド保証会員
（一社）日本旅行業協会正会員
旅行業公正取引協議会会員

受託販売 株式会社JCBトラベル
観光庁長官登録旅行業第1822号
一般社団法人日本旅行業協会正会員
本社営業所 東京都豊島区高田3-13-2
高田馬場TSビル　〒171-0033
総合旅行業務取扱管理者:市川 育広
大阪支店営業所 大阪府大阪市中央区北浜東4-33
北浜 NEXU BUILD　〒540-0031
総合旅行業務取扱管理者:広瀬 直子
旅行業公正取引協議会会員

●お問い合わせ・お申し込みは下記へ。
受付時間 10:00AM~6:00PM 日・祝・年末年始休
※JCBトラベルからお客様へご連絡する際の発信者番号は下のフリーダイヤルとなります。
※下のフリーダイヤルにおかけになると自動音声でご案内します。ガイダンスに従ってメニュー番号をご入力ください。

JCBトラベルデスク ザ・クラス専用ダイヤル
0120-308-155 ※JCBザ・クラスのお客様はお住まいの地域にかかわらず、専用ダイヤルへお電話ください。

JCBトラベルデスク
東京0120-950-347　大阪0120-950-348
※愛知県・岐阜県・富山県から西にお住まいの方は大阪へ、それ以外の方は東京へお電話ください。
●総合旅行業務取扱管理者とは、お客様の旅行を取り扱う営業所での取引に関する責任者です。この旅行契約に関し、担当者からの説明にご不明な点があれば、ご遠慮なく左の総合旅行業務取扱管理者にお尋ねください。

西J4060112-057